BANK ZADAŃ - STYCZEŃ

I Zapytaj kolegę/koleżankę:

1 – co zazwyczaj/zwykle robi rano

……

2 - co robi teraz

……

3 - czy teraz pada deszcz

……

4 - czy lubi śpiewać

…….

5 - dokąd jedzie w tym roku na wakacje

……

II Przetłumacz na angielski frazy podane w nawiasach

1. I wash my hair (codziennie rano) ……
2. Be quiet! (czytam moją ulubioną gazetę) ……
3. (Ta zupa smakuje wspaniale.) ……I would like a second helping.
4. Jim can't talk right now, (bierze prysznic) ……
5. (O czym myslisz?) ……. about?
6. I go swimming (dwa razy w tygodniu) ……
7. How (spędzasz) …… your free time?
8. Peter (pochodzi z) ……England
9. What is your brother (interesuje się) ……?
10. (Nie lubię rozmawiać) ……to strangers. I'm shy.

III Co powiesz w następujących sytuacjach:

1. Chcesz się dowiedzieć, jak wygląda Jane.

   ……

2. Chcesz zapytać koleżanką, ile lat ma jej brat.

   ……

3. Poproś rozmówcę o podanie numeru telefonu

   ……

4. W szkole jest nowy nauczyciel angielskiego – chcesz zapytać kolegów, jaki on jest.

   ……

5. Zapytaj znajomego, czy jest żonaty

   ……

6. Nauczyciel zapytał, co u Ciebie słychać. Co odpowiesz?

   ……

7. Powiedz, że boisz się myszy.

   ……

8. Siostra idzie na imprezę – życz jej dobrej zabawy.

   ……

9. Koleżanka dziękuje Ci za pomoc. Co odpowiesz?

   ……

10. Poproś kolegę, żeby mówił głośniej, bo go nie słyszysz.

    ……

IV Uzupełnij pytania wyrazem pytającym lub do/does

1. …… is your favourite school subject?

2. …… is your best friend?

3. …… do are you going on holiday this year?

4. …… is your Maths teacher like? Is she strict?

5. …… you wear a school uniform at school?

7. …… will you finish primary school?

8. …… time do your lessons begin on Monday?

9. …… is your birthday?

10. …… kind of films do you prefer?

V Uzupełnij zdanie, wykorzystując podany w nawiasie wyraz. Nie zmieniaj formy podanego wyrazu.

1. All students in our school know the new biology teacher. (EVERYONE)

   ……the new biology teacher.

2. Who does this bag belong to?

   (WHOSE)…… ?

3. It is raining. Therefore, we aren't going out. (BECAUSE)

   We …… raining.

4. Are you interested in history? (KEEN)

   …… history?

5. Whose book is it? (DOES)

   Who …… to?

VI Opisz zdjęcie, wpisując po 1 słowie w luki

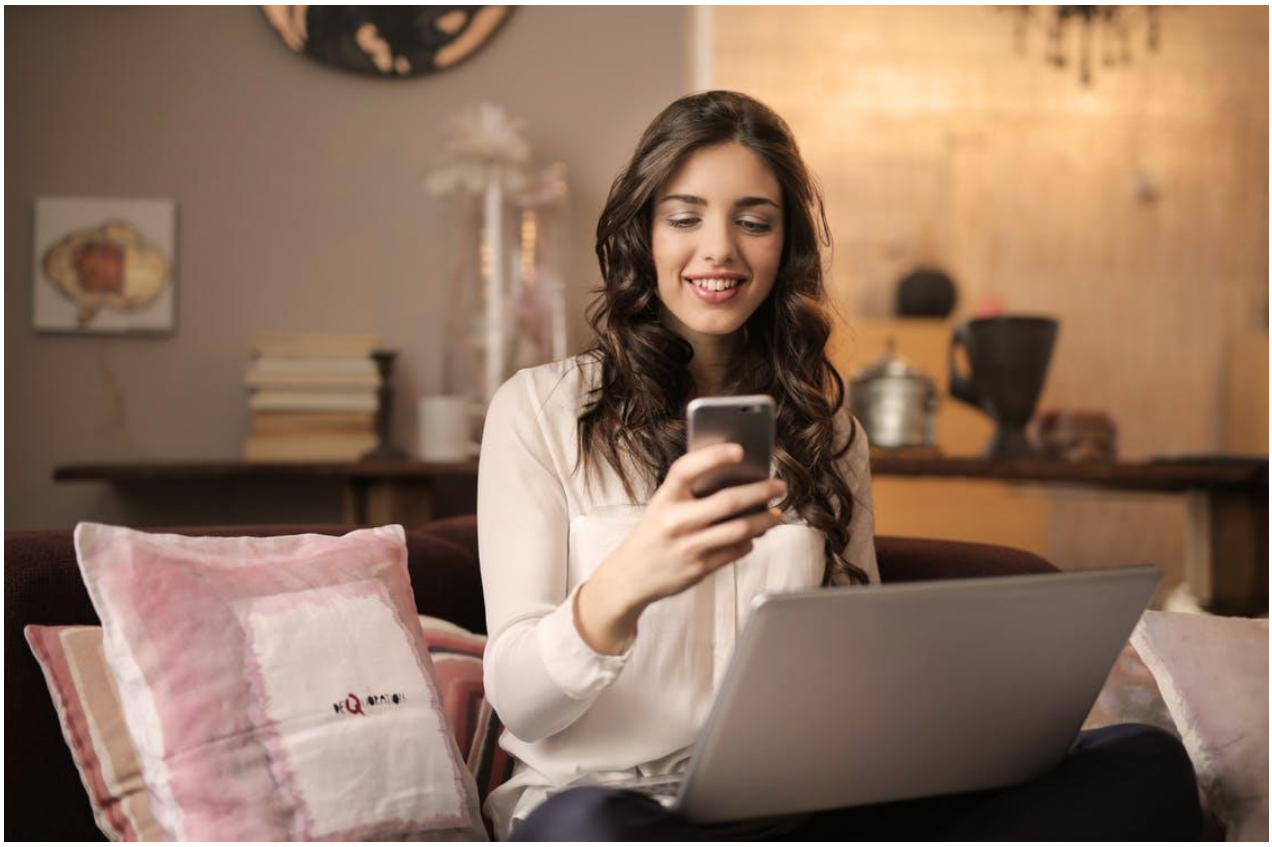

(Zdjęcie: Bruce Mars, royalty-free images on pexels.com)

1 …….. the picture, there is a teenage girl sitting 2 …….. a sofa. She’s probably 3 ..... her room. She is 4 …….……. a mobile phone in her right hand. She is 5 …….…….. at the phone and smiling. Maybe it’s because she is 6 ……. a text message from a friend. There’s a computer on her lap - she's probably 7 …….…… the internet or 8 ……..... with somebody.